Grundschule Wrestedt

Grundschule Wrestedt – Bahnhofstraße 68 – 29559 Wrestedt Telefon 05802- 545 Wrestedt,

Kopfläuse in der Schule – was tun?

Liebe Eltern,

in der Klasse Ihres Kindes sind Kopfläuse festgestellt worden.
Dies kann sich oft zu einer wahren Plage in der ganzen Klasse ausbreiten. Wir bitten Sie daher dringend um Ihre Mithilfe.
Nur wenn alle gemeinsam an einem Strang ziehen, können wir lästigen Läuseepidemien vorbeugen.

Läuse kann jeder bekommen – unabhängig von der persönlichen Sauberkeit.

Wir bitten Sie, die Haare Ihres Kindes gründlich auf das Vorhandensein von Kopfläusen zu untersuchen. Am besten scheiteln Sie das Haar mit einem feinen Kamm und suchen unter guter Beleuchtung das Haar in der Nähe der Kopfhaut und den Kamm mit einer Lupe ab. Besonders gründlich sollten Sie die Stellen an der Schläfe, um die Ohren und im Nacken nachsehen.

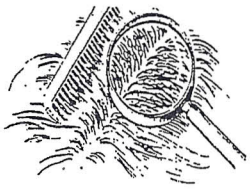

Kopflaus 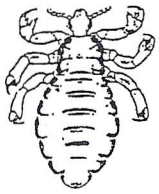

Nissen

Läuse sind meist grau und werden 3 mm groß. Sie sind ziemlich flink. Deshalb findet man eher einmal Nissen. Nur wenn diese Nissen weniger als 1 cm von der Kopfhaut entfernt sind, könnten sich noch lebende Läuselarven darin finden. Beweisend für einen Kopflausbefall ist allein das Auffinden lebender Läuse.
Wenn Sie lebende Läuse oder Nissen in weniger als 1 cm vom Kopf finden, sollten Sie unverzüglich einen Behandlung mit einem wirksamen Mittel aus der Apotheke durchführen. Bei Läusebefall sind Sie auch zur Mitteilung an die Schule verpflichtet. Bitte geben Sie den folgenden Abschnitt ausgefüllt an die Schule zurück. Haben Sie vielen Dank für Ihre Kooperation.

Bitte hier abtrennen und ausgefüllt an die Schule zurückgeben. Ihre Angaben werden selbstverständlich diskret behandelt.

Erklärung der Eltern/Erziehungsberechtigten des Kindes _____

( ) Ich habe den Kopf meines Kindes untersucht und keine Läuse oder Nissen gefunden.
( ) Ich habe den Kopf meines Kindes untersucht, Läuse/Nissen gefunden und habe den Kopf mit einem insektenabtötenden Mittel wie vorgeschrieben behandelt. Ich versichere , dass ich die Haare unseres Kindes täglich kontrolliere und falls nach der Behandlung noch lebende Läuse gefunden werden, ich eine zweite Behandlung durchführen werde.

_____ _____

Datum Unterschrift eines Erziehungsberechtigten