

## Organigramm – Grundschule Friedrich-Ebert – Stand: 10.11.2022

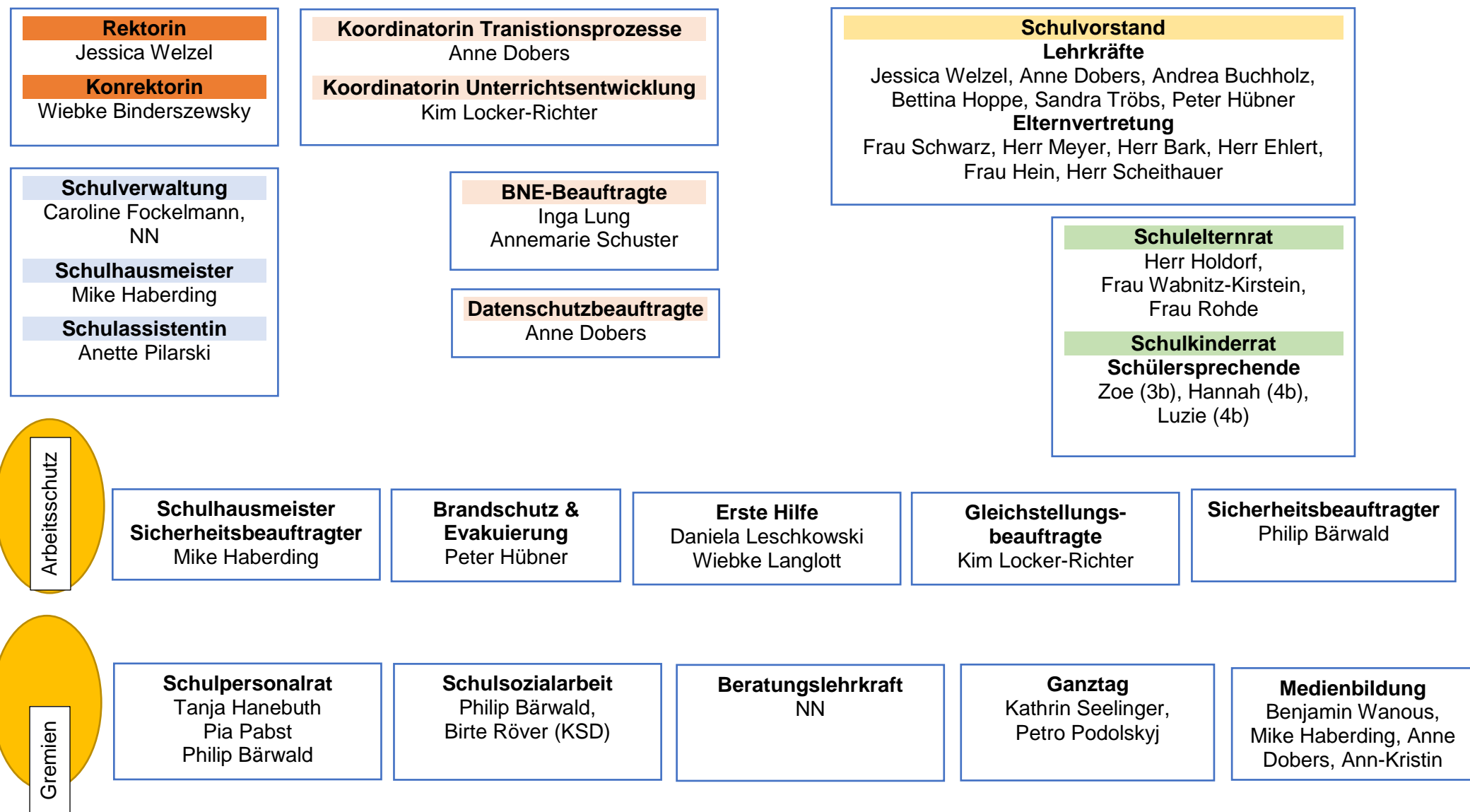

Fach-  
konferenzen

**Deutsch**  
Kim Locker-Richter

**Mathematik**  
Benjamin Wanous

**Sachunterricht**  
Ann-Kristin Warnecke  
Dominique Reuschel

**Englisch**  
Tanja Hanebuth

**Musik**  
Maja Heidelberg-Deckner

**KWT**  
Pia Pabst  
Indra Pehle

**Religion**  
Nina Behr  
Anne Dobers

**Sport**  
Kathrin Lutz

**Inklusion**  
Christiane Schade

**Werte und Normen  
i.E.**  
Meike Heise

Klassen-  
leitungen

**SKG**  
Wiebke  
Binderszewsky

**Jahrgang 1**  
1a – Nicole Singh  
1b – Indra Pehle  
1c – Pia Pabst  
1d – Tanja Hanebuth  
1e – Pauline Meier

**Jahrgang 2**  
2a – Dominique Reuschel  
2b – Juliane Peper  
2c – Andrea Buchholz  
2d – Rike Gottwald

**Jahrgang 3**  
3a – Maja Heidelberg-Deckner  
3b – Anne Dobers  
3c – Sandra Tröbs, Bettina  
Hoppe  
3d – Ann-Kristin Warnecke  
3e – Annemarie Schuster

**Jahrgang 4**  
4a – Kim Locker-Richter  
4b – Andrea Frucht  
4c – Benjamin Wanous  
4d – Peter Hübner,  
Wiebke Langlott

Fachlehrkräfte

Nina Behr, Inga Lung,  
Daniela Leschkowski,  
Kathrin Lutz,  
Meike Heise

Förderschul-  
lehrkräfte

Christiane Schade,  
Susanne Jahn,  
Bettina Hoppe,  
Wiebke Langlott,  
Sascha Senf

Päd. Mitarbeitende

Gunda Oetjen, Andrea Köhler,  
Kerstin Klebe-Politze,  
Rixte Bandmann,  
Sabine Pistol, Yvonne Smolka,  
Renate Schmidt,  
Birgit Kohrsen, Ulrike Maaß,  
Jeanette Ulrich-Kamlott

LISVD

Saskia Becker,  
Nicole Rabsch