

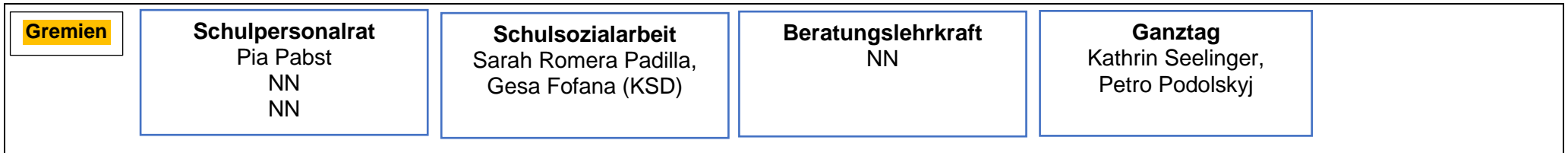

## Organigramm – Grundschule Friedrich-Ebert – Stand: 05.02.2024

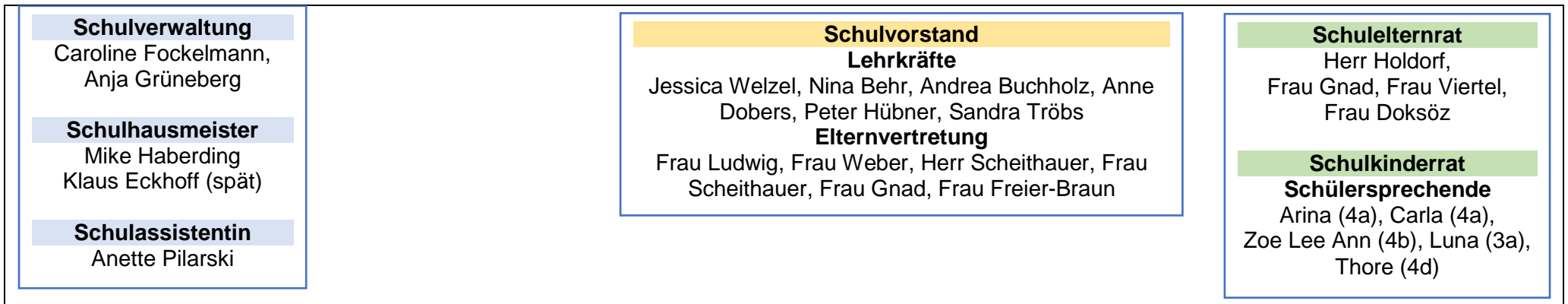
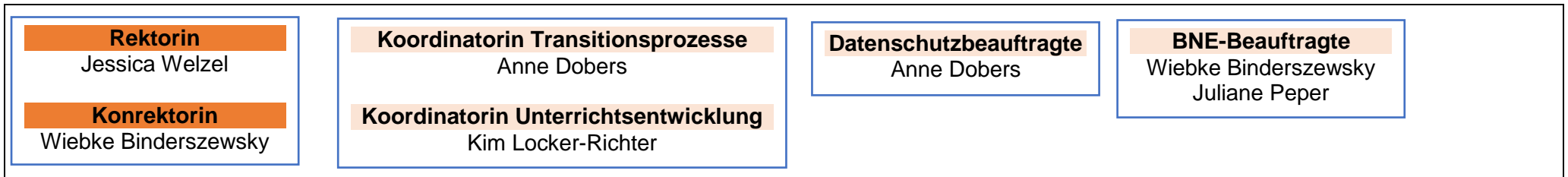

<b>Fachbereiche</b>	<b>Deutsch</b> NN i.V. Juliane Peper	<b>Mathematik</b> Benjamin Wanous	<b>Sachunterricht</b> Ann-Kristin Warnecke Juliane Peper	<b>Englisch</b> Tanja Hanebuth	<b>Musik</b> Greta Günther	<b>KWT</b> Pia Pabst Indra Pehle
	<b>Medienbildung</b> i.E. NN	<b>Werte &amp; Normen</b> i.E. Meike Heise	<b>Mobilität</b> Nicole Singh	<b>Religion</b> Nina Behr	<b>Sport</b> Kathrin Lutz Dominique Reuschel	<b>Inklusion</b> Christiane Schade

<b>Klassen &amp; Jahrgänge</b>	<b>SKG</b> Wiebke Binderszewsky	<b>Jahrgang 1</b> 1a – Kim Locker-Richter 1b – Peter Hübner 1c – Benjamin Wanous 1d Greta Günther, Wiebke Langlott	<b>Jahrgang 2</b> 2a – Nicole Singh, 2b – Indra Pehle, Meike Heise 2c – Pia Pabst 2d – Tanja Hanebuth 2e – Pauline Meier	<b>Jahrgang 3</b> 3a – Dominique Reuschel 3b – Juliane Peper 3c – Andrea Buchholz 3d – Nina Behr	<b>Jahrgang 4</b> 4a – Maja Heidelberg-Deckner 4b – Anne Dobers 4c – Sandra Tröbs, Bettina Hoppe 4d – Ann-Kristin Warnecke 4e – Annemarie Schuster
--------------------------------	------------------------------------	--	---	--	---

<b>Fachlehrkräfte</b>	Daniela Leschkowski, Kathrin Lutz, Andrea Frucht,  Pia-Lena Burke abg., Kristina Cortona abg., Ayca Icel abg., Amelie Neumüller abg.	<b>Förderschul- lehrkräfte</b>	Christiane Schade, Susanne Jahn, Bettina Hoppe, Wiebke Langlott, Antje Meyer (abg.)	<b>Pädagogische Mitarbeitende</b>	Gunda Oetjen, Andrea Köhler, Kerstin Klebe-Politze, Rixte Bandmann, Sabine Pistol, Yvonne Smolka, Renate Schmidt, Birgit Kohrsen, Ulrike Maaß, Jeanette Ulrich-Kamlott
		<b>Lehrkräfte im Vorbereitungsdienst</b>	Anne Lorenzen, Paula Holjan		